

AKABE İMAMHATİP ORTAOKULU  
PSİKOLOJİK DANIŞMANLIK VE REHBERLİK SERVİSİ



# LGS SİSTEMİ

Batuhan Çakırbilgiç



# Liselere geiş sistemi bizlere  farklı seenek sunar

**1**

**MERKEZİ  
YERLEŐTİRME**

**2**

**YEREL  
YERLEŐTİRME**

**3**

**PANSİYONLU  
OKULLARA  
YERLEŐTİRME**

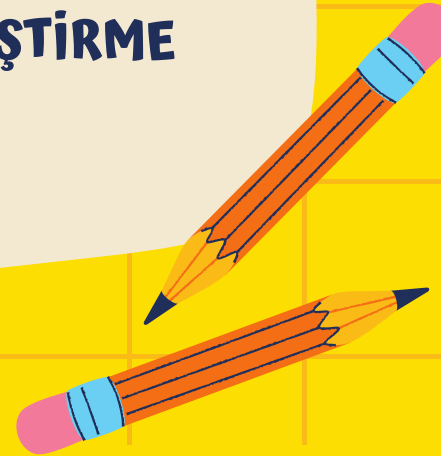



**merkezi  
yerleřtirme  
nedir?**

**Merkezi yerleřtirme = LGS sınav puanı ile  
alım yapan liseleri ifade etmektedir**



# merkezi yerleřtirme nedir?

LGS sınav puanı üstünlüğüne göre yerleřtirme yapılacaktır.

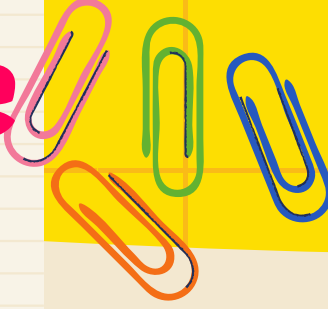

# LGS puanlarının eşitliği halinde



01

Okul başarı puanı  
(OBP)

02

8. sınıf, 7. sınıf ve 6. sınıf yıl  
sonu başarı puanı üstünlüğüne

03

Tercih önceliğine

04

Öğrencinin doğum  
tarihine

**BAKILACAKTIR...**



# merkezi yerleřtirme nedir?

Öğrenciler merkezi sınav puanı (LGS) ile yerleşirse, yerel yerleřtirme ve pansiyonlu okul yerleřtirme tercihleri dikkate alınmayacaktır

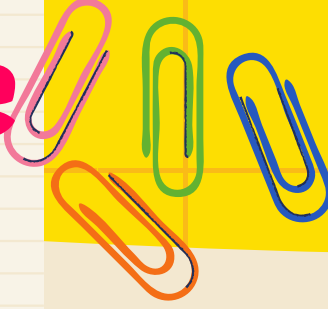

# merkezi sınav puanı ile alım yapan lise türleri

- 01 FEN LİSELERİ
- 02 SOSYAL BİLİMLER LİSESİ
- 03 PROJE OKULLARI (ANADOLU LİSELERİ VE İMAMHATİP LİSELERİ)
- 04 MESLEKİ VE TEKNİK ANADOLU LİSELERİNİN ANADOLU TEKNİK PROGRAMLARI



# yerel yerleřtirme nedir?

Okulların türü, kontenjanı ve buldukları yere göre oluşturulan kayıt alanı ile öğrencilerin ikamet adresleri ve ortaokul başarı puanları gibi kriterler göz önünde bulundurularak yapılan yerleřtirmedir.

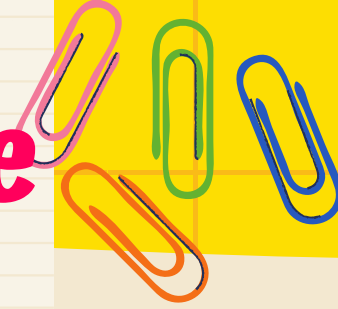





**Sınava giren öğrenciler de dâhil olmak üzere tüm öğrenciler yerel yerleştirme ile öğrenci alan okul tercihinde bulunmak zorundadır.**

**Yerel yerleştirme işlemleri öğrencilerin; ikamet adresleri (adresin okula yakınlığı) ve okul başarı puanının üstünlüğü kriterlerine göre yapılır.**

**Eşitlik olması durumunda sırasıyla; 8'inci, 7'nci ve 6'ncı sınıflardaki yılsonu başarı puanı üstünlüğüne bakılarak yerleştirme yapılır.**

# yerel yerleřtirme ile alım yapan lise turleri

- 01 ANADOLU LİSELERİ
- 02 MESLEKİ VE TEKNİK ANADOLU LİSELERİ
- 03 ANADOLU İMAMHATİP LİSELERİ





# tercih yaparken...

Batuhan akırbilgi



# tercih yaparken...

1

Öğrenciler, LGS puanları ile alım yapan okullardan en fazla 10 okul tercih edebileceklerdir.

2

Öğrencinin herhangi bir okula yerleşememesi durumunda; yerel yerleştirme ile alım yapan okullardan birine tercihlerine göre yerleşeceklerdir.

3

Merkezi sınava giren öğrenciler dahil olmak üzere, tüm öğrenciler Yerel yerleştirme tercihi yapmak zorundadır.

4

Yerel yerleştirme yapmayan öğrencilere diğer tercih ekranları açılmayacaktır.

5

Yerel tercih işlemlerinde öğrenciler ilk 3 okulu kayıt alanından seçmek kaydıyla en fazla 5 okul tercih edilebilecektir.

6

Tercihlerde, aynı okul türünden (Anadolu lisesi, Mesleki ve Teknik Anadolu lisesi, Anadolu imam hatip lisesi) en fazla 3'ü seçilebilecek.

# tercih yaparken...

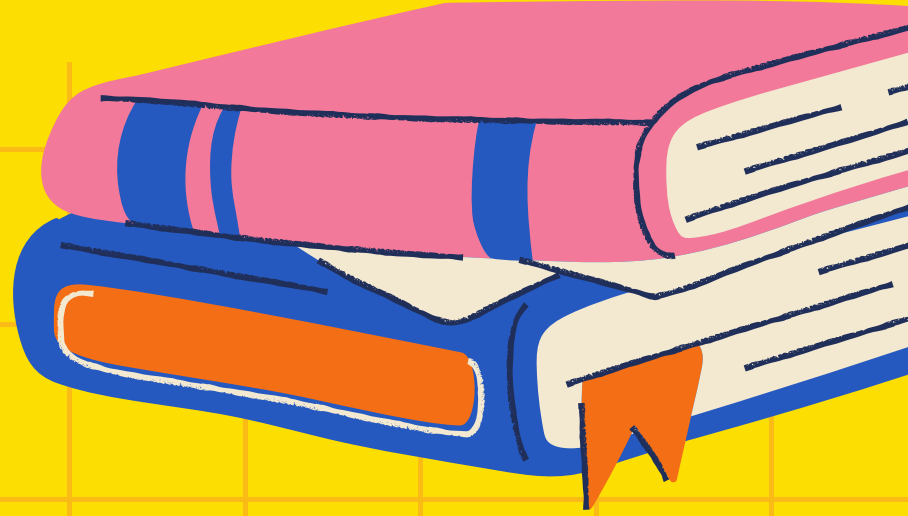

Sınava katılmayan öğrencilere Merkezî Sınavla Öğrenci Alan Okullar tercih ekranı açılmayacaktır.

Tercihler e-okul.meb.gov.tr internet sitesi üzerinden ya da ortaokul müdürlükleri aracılığı ile yapılacaktır.

Sınav sonuçları 30 Haziran 2022 tarihinde, <http://www.meb.gov.tr> internet adresinden sorgulanabilecektir.