

AKABE İMAMHATİP ORTAOKULU
PSİKOLOJİK DANIŞMANLIK VE REHBERLİK SERVİSİ



LGS SİSTEMİ

Batuhan Çakırbilgiç



Liselere geiş sistemi bizlere  farklı seenek sunar

1

**MERKEZİ
YERLEŐTİRME**

2

**YEREL
YERLEŐTİRME**

3

**PANSİYONLU
OKULLARA
YERLEŐTİRME**

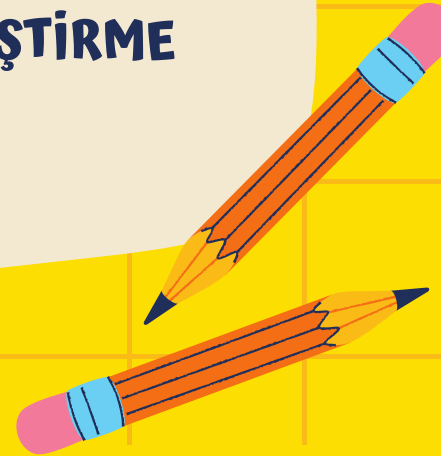



**merkezi
yerleřtirme
nedir?**

**Merkezi yerleřtirme = LGS sınav puanı ile
alım yapan liseleri ifade etmektedir**



merkezi yerleřtirme nedir?

LGS sınav puanı üstünlüğüne göre yerleřtirme yapılacaktır.

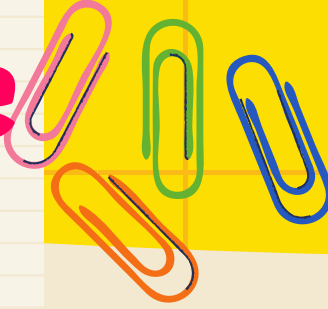

LGS puanlarının eşitliği halinde



01

Okul başarı puanı
(OBP)

02

8. sınıf, 7. sınıf ve 6. sınıf yıl
sonu başarı puanı üstünlüğüne

03

Tercih önceliğine

04

Öğrencinin doğum
tarihine

BAKILACAKTIR...



merkezi yerleřtirme nedir?

Öğrenciler merkezi sınav puanı (LGS) ile yerleşirse, yerel yerleřtirme ve pansiyonlu okul yerleřtirme tercihleri dikkate alınmayacaktır

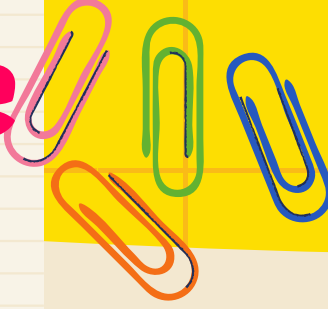

merkezi sınav puanı ile alım yapan lise türleri

- 01 FEN LİSELERİ
- 02 SOSYAL BİLİMLER LİSESİ
- 03 PROJE OKULLARI (ANADOLU LİSELERİ VE İMAMHATİP LİSELERİ)
- 04 MESLEKİ VE TEKNİK ANADOLU LİSELERİNİN ANADOLU TEKNİK PROGRAMLARI



yerel yerleřtirme nedir?

Okulların türü, kontenjanı ve buldukları yere göre oluşturulan kayıt alanı ile öğrencilerin ikamet adresleri ve ortaokul başarı puanları gibi kriterler göz önünde bulundurularak yapılan yerleřtirmedir.

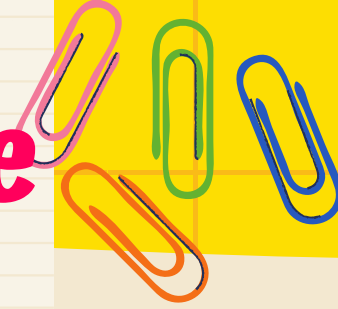



Sınava giren öğrenciler de dâhil olmak üzere tüm öğrenciler yerel yerleştirme ile öğrenci alan okul tercihinde bulunmak zorundadır.

Yerel yerleştirme işlemleri öğrencilerin; ikamet adresleri (adresin okula yakınlığı) ve okul başarı puanının üstünlüğü kriterlerine göre yapılır.

Eşitlik olması durumunda sırasıyla; 8'inci, 7'nci ve 6'ncı sınıflardaki yılsonu başarı puanı üstünlüğüne bakılarak yerleştirme yapılır.

yerel yerleřtirme ile alım yapan lise turleri

- 01** ANADOLU LİSELERİ
- 02** MESLEKİ VE TEKNİK ANADOLU LİSELERİ
- 03** ANADOLU İMAMHATİP LİSELERİ





tercih yaparken...

Batuhan akırbilgi



tercih yaparken...

1

Öğrenciler, LGS puanları ile alım yapan okullardan en fazla 10 okul tercih edebileceklerdir.

2

Öğrencinin herhangi bir okula yerleşememesi durumunda; yerel yerleştirme ile alım yapan okullardan birine tercihlerine göre yerleşeceklerdir.

3

Merkezi sınava giren öğrenciler dahil olmak üzere, tüm öğrenciler Yerel yerleştirme tercihi yapmak zorundadır.

4

Yerel yerleştirme yapmayan öğrencilere diğer tercih ekranları açılmayacaktır.

5

Yerel tercih işlemlerinde öğrenciler ilk 3 okulu kayıt alanından seçmek kaydıyla en fazla 5 okul tercih edilebilecektir.

6

Tercihlerde, aynı okul türünden (Anadolu lisesi, Mesleki ve Teknik Anadolu lisesi, Anadolu imam hatip lisesi) en fazla 3'ü seçilebilecek.

tercih yaparken...

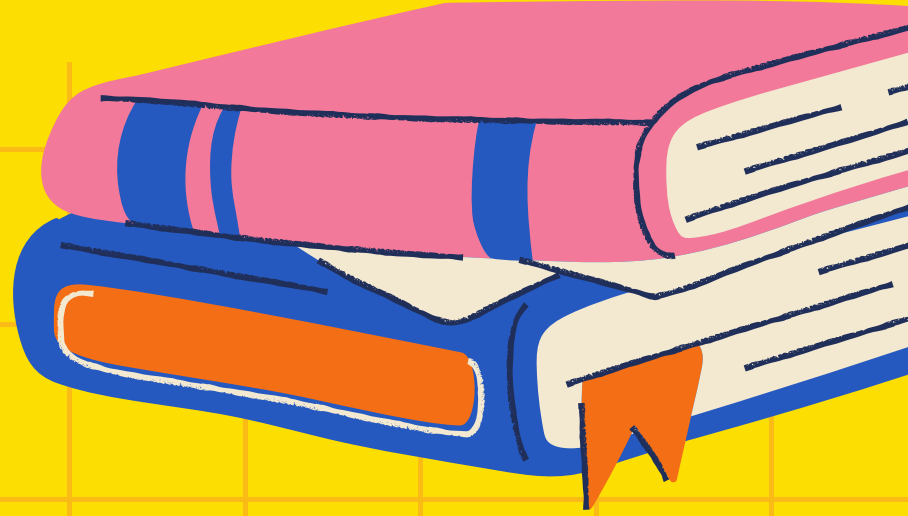

Sınava katılmayan öğrencilere Merkezî Sınavla Öğrenci Alan Okullar tercih ekranı açılmayacaktır.

Tercihler e-okul.meb.gov.tr internet sitesi üzerinden ya da ortaokul müdürlükleri aracılığı ile yapılacaktır.

Sınav sonuçları 30 Haziran 2022 tarihinde, <http://www.meb.gov.tr> internet adresinden sorgulanabilecektir.